

天引村倶楽部 (AMABIKIMURA CLUB) ~レンタルスペース~

空き家になっていた100年以上を経た茅葺きの古民家を改修しながら、交流の場として開放します。昔の佇まいを大事にして梁や壁の煤はそのままに、田舎のおじいちゃん、おばあちゃんの家に戻ってきたような懐かしさを楽しんでください。

山や田んぼに囲まれた景色の中で、仕事するでも、ワークショップ開催でも、お友達とのパーティーでも使い方はご相談ください。

※土間のスペースは、「天引商店」があり、どなたでも出入り自由な交流の場となっております。



和室



板の間



土間 (交流の場)

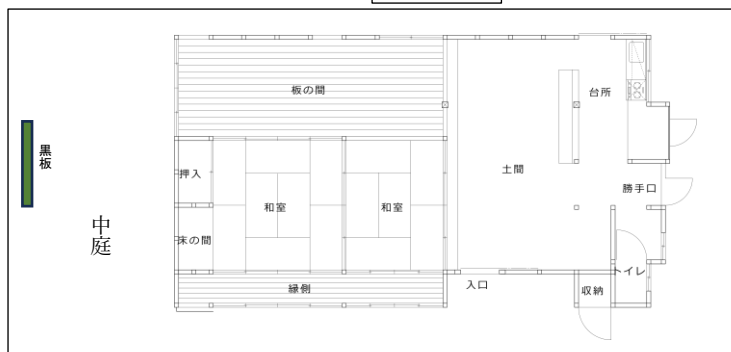

【施設】

板の間 22.51 m²

和室 京間 8 畳、京間6畳

縁側、台所

洋式トイレ、黒板、Wi-Fi

土間 33.8 m²

●ご利用料金 (2023年12月までお試し価格)

ご利用料金と時間		
	全日	半日
一般会員	18,000 円	10,000 円
天引村会員	15,000 円	8,000 円
コワーキングスペース	—	2000円(一人)

※ご利用時間はお相談ください。天引村会員に関しては裏面ご参照ください。

ご予約 お問い合わせ	天引村倶楽部 事務局 amabikimuraclub@gmail.com 京都府南丹市園部町天引下北 3-1 080-2416-7295 (担当:奥村)
---------------	--



LINE 登録から
お問い合わせ
ください



ホームページ

●利用規約

「天引村倶楽部」ご利用に際し以下の事項を厳守し、適正なご利用をお願いいたします。
ご利用に際しましては本規約に基づき利用契約を締結させていただきます。

ご予約・変更・キャンセルについて

ご利用日の1週間前までに事務局までご連絡ください。

Mail : amabikimuraclub@gmail.com

予約変更、キャンセルは速やかにご連絡ください。キャンセル料が発生する場合がございます。
コワーキングスペースは、当日空きがあればご利用できます。

ご利用料金のお支払いについて

指定口座への事前入金をお願いいたします。

お振込先はご予約後にメールにてご連絡いたします。

当日の追加料金につきましては終了後に現金にてお支払いください。

ご利用に際してのご注意

必ず使用目的、使用方法を事前にご連絡ください。

・ご利用人数

1名～30名(要相談)

・車の駐車スペースについて

3台以上の駐車、バスなどの大型車は別途駐車場代が必要です。(要相談)

・ゴミ等はお持ち帰りください

・禁止事項

室内での喫煙

ペットや動物等の持ち込み

キッチン以外での火気の利用

その他、近隣への迷惑行為や不適切な使用等

・その他

天引村倶楽部ご利用期間中の破損等のご利用者様にご負担いただきます。

天引村倶楽部ご利用期間中におきましての事故、等につきましては一切の責任は負いかねます。

●天引村会員について

	1口／1年間	1口／1か月
法人会員	50,000 円	5,000 円
個人会員	10,000 円	1,000 円

「天引村倶楽部」の半年に1回の活動報告、毎月ワークショップやイベントをお知らせ
レンタルスペースの特別料金、天引住民の活動に参加できる、
天引村倶楽部の作戦会議に参加できる



天引村倶楽部 LINE にご登録ください。

天引村倶楽部
以上

「天引村倶楽部」利用申込書・契約書

お申込日 令和 年 月 日()

ご契約者様 天引村会員 一般会員

お申込み団体名	
お申込者代表氏名	
ご住所	〒
ご連絡先	
メールアドレス	

レンタル期間	令和 年 月 日()
	自 時 分
	至 時 分

ご使用目的	
-------	--

ご利用人数	大人 人 ・ 子供 人
-------	-------------

ご予約 お問い合わせ	天引村倶楽部 事務局 amabikimuraclub@gmail.com 080-2416-7295 (担当:奥村)
---------------	---

振込 年 月 日	追加事項
お申込み	